

tonowej
i opaski zgodnie
znym

OKIENNE

onych

i

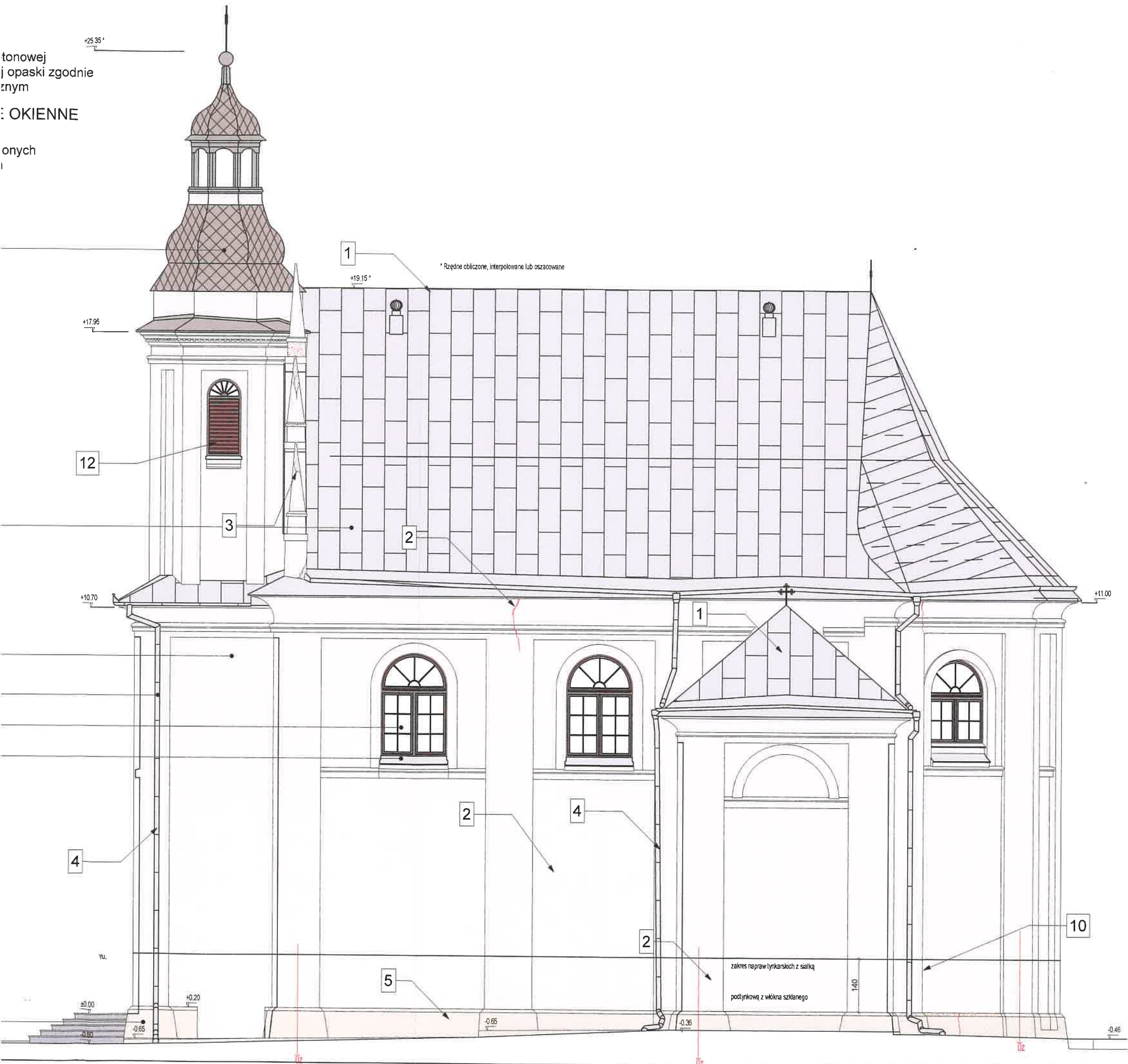

BUDPLAN

mgr inż. arch. Paweł Pływacz

www.architektlublin.com

pawel@plywacz.com

+48 516 199 627



ELEWACJE

SKALA 1:100

STAROSTWO POWIATOWE
w Lublinie
ul. Spokojna 9
20-071 Lublin

- A** ŚCIANY: TYNK RENOWACYJNY, FARBA ZOŁOWO-KRZEMIANKOWA
kolor: RAL 9016 lub pokrewny (wybór na budowie, po wykonaniu próbek na elewacji)
- B** ŚCIANY, TYNK RENOWACYJNY, FARBA ZOŁOWO-KRZEMIANKOWA
kolor: RAL 1013 lub pokrewny (wybór na budowie, po wykonaniu próbek na elewacji)
- C** POKRYCIE DACHOWE: BLACHA OCYNKOWANA - MALOWANA
kolor: jasny szary, RAL 7035
- D** POKRYCIE DACHOWE: BLACHA OCYNKOWANA - MALOWANA
kolor: jasny szary, RAL 7035
- E** ORYNNOWANIE: BLACHA POWLEKANA
kolor: jasny szary, RAL 7035
- F** OBRÓBKI BLACHARSKIE: BLACHA PŁASKA NA RĄBEK
kolor: jasny szary, RAL 7035
- G** STOLARKA OKIENNA ISTNIEJĄCA
kolor: ciemne drewno
- H** STOLARKA DRZWIOWA ISTNIEJĄCA
kolor: ciemne drewno

UWAGI:

-  uszkodzenie lub ubytek łoża muru, zawiłgocenia
-  pęknięcia

Lubelski Wojewódzki
Konservator Zabytków
ul. Archidjakońska 4
20-113 Lublin
tel./fax 81 532-90-33, 81 532-54-37

PRACE KONSERWATORSKIE I RESTAURATORSKIE ZABYTKOWEGO KOŚCIOŁA
PARAFIALNEGO POD WEZWANIEM NARODZENIA NMP I ŚW. SEBASTIANA W
KRASIENINIE
21-025 NIEMCE, KRASIENIN KOLONIA 29,
NUMERY DZIAŁEK EWIDENCYJNYCH: 403
IDENTYFIKATOR DZIAŁKI: 060911_2.0011.403

INWESTOR

PARAFIA NARODZENIA NMP I ŚW. SEBASTIANA W KRASIENINIE
KRASIENIN KOLONIA 29
21-025 NIEMCE

NAZWA RYSUNKU

ELEWACJA POŁUDNIOWA

BRANŻA

ARCHITEKTONICZNA

SPECJALNOŚĆ	PROJEKTANT	PODPIS
Architektura	PAWEŁ PŁYWACZ	mgr inż. arch. Paweł Pływacz uprawnienia architektoniczne do projektowania bez ograniczeń upr. Nr 137/LBOKK/2015 21-475 Krzywda, ul. Osiedlowa 9 mgr inż. Aneta Mazur
Nr uprawnień	137/LBOKK/2015	
Architektura SPRAWDZAJĄCY	ANETA MAZUR	mgr inż. Aneta Mazur
Nr uprawnień	283/LBOKK/2021	uprawnienia budowlane do projektowania bez ograniczeń w spec. obs. architektonicznej upr. Nr 283/LBOKK/2021
NR RYSUNKU	SKALA	MIJESCE I DATA OPRACOWANIA
E-3	1:100	JAKUBOWICE KONIŃSKIE LIPIEC 2024

AUTOR PROJEKTU ZGODNIE Z USTAWĄ O PRAWIE AUTORSKIM I PRAWACH POKREWNYCH Z DNIA 04.02.1994
R. ZAŚRZĘGA SOBIE PRAWA AUTORSKIE. POWIELANIE I ROZPOWSZECZNIANIE BEZ ZGODY AUTORA PROJEKTU
JEST ZABRONIONE.